

檔 號：

保存年限：

經濟部工業局 函

機關地址：106臺北市信義路三段41-3號
聯絡人：技正 蔡宗諺
聯絡電話：02-27541255 分機2119
電子郵件：tytsai@moeaidb.gov.tw
傳真：02-27043771

受文者：國立中興大學

發文日期：中華民國111年9月6日
發文字號：工金字第11100954970號
速別：普通件
密等及解密條件或保密期限：
附件：(附件1 111S0027404_1110095274.pdf)

主旨：本局訂於10月辦理「模具產業高階製造升級轉型申請說明會」，歡迎踴躍報名參加，詳如說明，請查照。

說明：

- 一、模具產業為我國重要基礎工業，本局為了強化模具產業設計能力及產品高值化，規劃全方位轉型升級資源，推動內容包含產學合作、技術輔導、技術工作坊三個面向，盼透過資源投入協助帶動產業全面性升級轉型，提升產品競爭力。
- 二、旨揭說明會訂於10月4日(台北場)、10月5日(高雄)、10月6日(台中)，活動辦理地點及活動報名網址(詳如附件)，敬邀模具及相關應用企業、大學校院、法人單位踴躍報名參加。

正本：台灣區模具工業同業公會、臺灣機械工業同業公會、財團法人工業技術研究院、財團法人中國生產力中心、財團法人中衛發展中心、財團法人金屬工業研究發展中心、財團法人塑膠工業技術發展中心、財團法人資訊工業策進會、財團法人精密機械研究發展中心、大同大學、大葉大學、中原大學、中國文化大學、中華大學、元智大學、亞洲大學、長庚大學、國立中山大學、國立中央大學、國立中正大學、國立中興大學、國立成功大學、國立宜蘭大學、國立屏東大學、國立高雄大學、國立清華大學、國立陽明交通大學、國立彰化師範大學、國立臺灣大學、國立臺灣師範大學、國立臺灣海洋大學、國立聯合大學、淡江大學、逢甲大學、華梵大學、義守大學、中華學校財團法人中華科技大學、弘光科技大學、正修科技大學、吳鳳科技大學、宏國學校財團法人宏國德霖科技大學、明志科技大學、明新科技大學、東南科技大學、南亞技術學院、

國立中興大學

第1頁，共7頁
線上簽核文件列印 - 第2頁/共8頁



1110017301 111/09/06

南開科技大學、南臺科技大學、建國科技大學、修平學校財團法人修平科技大學、健行學校財團法人健行科技大學、國立虎尾科技大學、國立屏東科技大學、國立高雄科技大學、國立雲林科技大學、國立勤益科技大學、國立臺中科技大學、國立臺北科技大學、國立臺灣科技大學、崑山科技大學、朝陽科技大學、華夏學校財團法人華夏科技大學、聖約翰科技大學、萬能科技大學、遠東科技大學、龍華科技大學

副本：

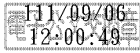

訂

線

經濟部工業局
【模具產業高階製造升級轉型計畫】
申請說明會

模具產業為我國重要基礎工業，經濟部工業局為了強化模具產業設計能力及產品高值化，規劃全方位轉型升級資源，推動內容包含產學合作、技術輔導、技術工作坊三個面向，盼透過資源投入協助帶動產業全面性升級轉型，及提升產品競爭力，誠摯邀請貴單位踴躍報名參加。

本次申請說明會，將針對產學合作、技術輔導、技術工作坊等相關資源，進行詳細說明，如：推動作法、計畫申請作業流程、及技術導入範疇等，協助模具產業加速邁向高階製造。

◆ 主辦單位：經濟部工業局

邀請對象：模具相關應用企業、大學校院、法人單位

【說明會議程表】

議 程	場次時間		
	台北場 10月4日(二)	高雄場 10月5日(三)	台中場 10月6日(四)
報到	10:00~10:20	10:00~10:20	10:00~10:20
模具產業高階製造升級轉型計畫 資源介紹	10:20~11:20	10:20~11:20	10:20~11:20
散會	11:20	11:20	11:20

【說明會時間及地點】

台北場 說明會	時間	111年10月4日(星期二) 上午10時00分至11時20分
	地點	集思台大會議中心-柏拉圖廳 (台北市大安區羅斯福路四段85號B1)
高雄場 說明會	時間	111年10月5日(星期三) 上午10時00分至11時20分
	地點	蓮潭國際會館(國際一廳) (高雄市左營區崇德路801號)
台中場 說明會	時間	111年10月6日(星期四) 上午10時00分至11時20分
	地點	集思台中新烏日會議中心-瓦特+希羅廳 (台中市烏日區高鐵東一路26號3F)

◆ 報名方式：請於 **111年9月22日(星期四)前完成報名**

1. 線上報名網址：

10/4 台北場報名：<https://pse.is/4a88b5>



10/5 高雄場報名：<https://pse.is/4bmp86>



10/6 台中場報名：<https://pse.is/4cgv6m>



◆ 聯絡方式：

蔡先生電話：02-2754-1255#2118

宋小姐電話：02-2754-1255#2117

◆ 活動敬備餐點

註：本次活動原則採實體方式辦理，並配合中央疫情指揮中心疫情警戒層級滾動式調整，若改採線上方式辦理，由主辦單位另行通知。



✧ 台北場--會場路線圖：
 集思台大會議中心-柏拉圖廳
 (台北市大安區羅斯福路四段 85 號 B1)



 <p>捷運</p>	<p>捷運新店線 公館站2號出口： 2號出口左轉 (步行2分鐘)</p>
 <p>公車</p>	<p>捷運公館站一 (羅斯福路)： 254 捷運公館站(公車專用道-往西區方向)： 0南、1、109、208、208(高架線)、208(區間車)、208(基河二期國宅線)、236、251、252、253、278、284、284(直行)、290、52、642、643、644、648、660、671、672、673、676、74、907、景美女中-榮總快速公車、棕12、綠11、綠13、藍28 捷運公館站(公車專用道-往新店方向)： 207、278、280、280(直達車)、284、311、505、530、606、606區間車、668、675、676、松江幹線、松江-新生幹線、敦化幹線、藍28 公館 (羅斯福路基隆路口)： 671 公館 (基隆路)： 1、207、254、275、275(副)、650、672、673、907、南港軟體園區通勤專車(雙和線) 仁愛路二段： 214、248、606 信義杭州路口 (往101)： 0東、20、22、204、670、671、信義幹線、信義新幹線、1503</p>
 <p>開車</p>	<p>公館水源市場對面羅斯福路上·近羅斯福路與基隆路交叉口 國道一號： 由松江路交流道下，轉建國高架道路南行至和平東路出口，續行辛亥路至基隆路右轉，直行至羅斯福路再右轉，隨即於右側「台灣大學公館二活停車場」停車即可。 國道三號： 由台北聯絡道下辛亥路端，接基隆路右轉羅斯福路，隨即於右側「台灣大學公館二活停車場」停車即可。</p>



交通資訊



- ◇ 高雄場--會場路線圖：
蓮潭國際會館(國際一廳)
- ◇ (高雄市左營區崇德路 801 號)

《開車》 (請留意停車場進入位置)

- 高速公路：中山高與南二高南下-接國道10號鼎金系統交流道-中華路交流道下接翠華路-左轉崇德路
約距250公尺後，會館在您右邊。
- 高雄市區：
 - (1) 北上：博愛三路→左轉崇德路，距約650公尺後，會館在您左邊。
 - (2) 南下：一號省道(民族一路)→右轉大中二路→左轉博愛三路→右轉崇德路。

《高鐵&台鐵&捷運》 台鐵新左營站 | 高鐵左營站 | 高捷R16高鐵左營站
往四號出口，沿高鐵路步行穿越原生植物園，約15分鐘。

《搭機》

- (1) 乘301號公車，至高雄市政府人發中心。
- (2) 搭捷運紅線至生態園區站，搭乘紅51線接駁車至會館。



《停車場位置》

請前往政德路右轉至文智路(加油站)
再右轉進入本會館停車場，謝謝合作。
(出入口位置不同，懇請留意。)



◇ 台中場--會場路線圖：

集思台中新烏日會議中心-瓦特+希羅廳

(台中市烏日區高鐵東一路 26 號，台鐵新烏日站 3F)



	火車站 台鐵新烏日站： 直走約30秒抵達
	高鐵站 請往出口3台鐵車站方向直行，右轉往台鐵售票大廳，會議中心即在左側
	捷運 捷運台中高鐵站 (G17)：預計2020年12月通車 直走約2分鐘抵達
	公車 高鐵台中站 (台中市區公車)： 3、26、33、39、70、82、93、99、101、102、133、151、153、153區、155、155副、156、158、160、161、617、800、1657、A1、56、74、281副、655 高鐵台中站 (旅遊景點接駁線)： 6188、6188A、6268B、6333B、6670、6670A、6670B、6670C、6670D、6670E、6670F、6670G、6737、6738、6882、6882A、6883、6883A、6933、6933A、6936
	開車 台74線 (中彰快速道路) 台74線的1-成功號出口下交流道，右轉環河橋，於高鐵東路右轉直駛至高鐵東一路左轉 (會議中心即在右側)
	停車資訊 P1 台鐵新烏日車站 室內停車場：(電梯直達會議中心) 汽車每小時20元，高鐵東一路右轉入迴轉道左側即為汽車停車入口處，請參考地圖P1處 機車每日20元，機車停車入口處位於高鐵東一路 P2 日出停車場： 汽車每日80-100元；機車平日每日15元，假日每日20元 步行至台鐵新烏日車站 (搭乘電梯或手扶梯至會議中心)，停車入口處位於高鐵東一路，請參考地圖P2處

gis 集思台中新烏日會議中心

交通資訊

